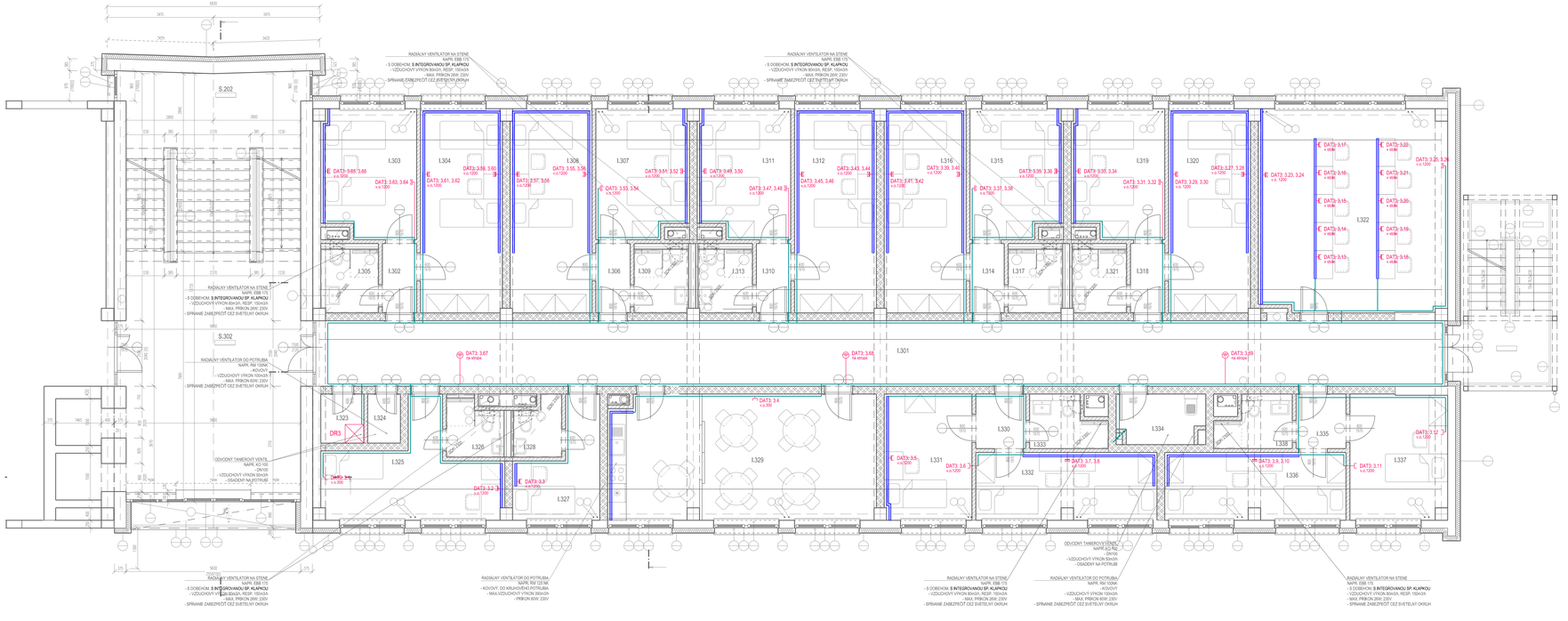

LEGENDA EL. ZNAČIEK:

- Zatrúbená káblová trasa vedená v priečkach, stropoch
- Káblová trasa vedená v podparapetných žľaboch
- Datový rozvádzač
- Datová zásuvka 1x RJ45, Cat.6, FTP
- Datová zásuvka 2x RJ45, Cat.6, FTP
- Datová zásuvka do parapetného žľabu 1x RJ45, Cat.6, FTP
- Datová zásuvka do parapetného žľabu 2x RJ45, Cat.6, FTP
- Prístupový bod, wifi štandard 802.11a/b/g/n/ac, 1750Mb/s PoE, prisadený
- Zatrúbená káblová trasa vedená po povrchu
- Štrukturovaná kabeláž

ROZVÁDZAČ ŠTRUKTÚROVANEJ KABELÁŽE DRx - SCHÉMA ZAPOJENIA.

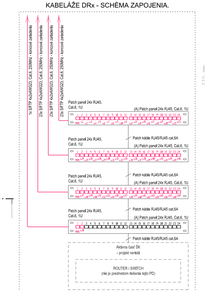

ROZVÁDZAČ ŠTRUKTÚROVANEJ KABELÁŽE STOJANOVÝ 19", 15U, IP20, IK08
770 x 600 x 450mm (VxŠxH)



PRÍSLUŠENSTVO:

- Vertikálne organizátory káblov
- Vyvodzovacie pásky
- Sady skrutiek
- Ventilácia (ventilátor 230V AC - Termostat s regulátou +5 až +60°C)
- Doska pre vstup káblov - bez predvŕtaných otvorov

OCHRANA PRED ZÁSAHOM EL. PRÚDOM podľa STN 33 2000-4-41:

Základná ochrana a ochrana pri poruche
- malým napätím SELV

OCHRANA PROTI RUŠIVÝM VPLYVOM podľa STN 33 2000-5-52 a STN 34 2300

Pri križovaní a súbehu silových vedení s vedeniami oznamovacími
je nutné dodržať min. odstupy v zmysle
- súbeh do 5 m = odstup min. 3 cm
- súbeh viac ako 5 m= odstup min. 10 cm
- križovanie = odstup min. 1cm

LEGENDA MIESTNOSTÍ 3.NP - INTERNÁT

OZN.	POPIS MIESTNOSTI	PLOCHA INŽ	POVRCHY					POZNÁMKY
			PODLAHY	STENY		STROPY		
I.301	CHODBA	76.25	KERAMICKÁ	P5	OMIETKA		OMIETKA	-
I.302	ZÁDVERIE IZBY	2.45	KERAMICKÁ	P5	OMIETKA		OMIETKA	
I.303	IZBA	12.30	VINYL	P6	OMIETKA		OMIETKA	
I.304	IZBA	17.15	VINYL	P6	OMIETKA		OMIETKA	
I.305	HYGIENA	3.76	KERAMICKÁ	P5	KERAMICKÝ OBKLAD		SDK0	
I.306	ZÁDVERIE IZBY	2.45	KERAMICKÁ	P5	OMIETKA		OMIETKA	
I.307	IZBA	12.08	VINYL	P6	OMIETKA		OMIETKA	
I.308	IZBA	17.15	VINYL	P6	OMIETKA		OMIETKA	
I.309	HYGIENA	3.07	KERAMICKÁ	P5	KERAMICKÝ OBKLAD		SDK0	
I.310	ZÁDVERIE IZBY	2.45	KERAMICKÁ	P5	OMIETKA		OMIETKA	
I.311	IZBA	12.08	VINYL	P6	OMIETKA		OMIETKA	
I.312	IZBA	17.15	VINYL	P6	OMIETKA		OMIETKA	
I.313	HYGIENA	3.07	KERAMICKÁ	P5	KERAMICKÝ OBKLAD		SDK0	
I.314	ZÁDVERIE IZBY	2.45	KERAMICKÁ	P5	OMIETKA		OMIETKA	
I.315	IZBA	12.08	VINYL	P6	OMIETKA		OMIETKA	
I.316	IZBA	17.15	VINYL	P6	OMIETKA		OMIETKA	
I.317	HYGIENA	3.07	KERAMICKÁ	P5	KERAMICKÝ OBKLAD		SDK0	
I.318	ZÁDVERIE IZBY	2.45	KERAMICKÁ	P5	OMIETKA		OMIETKA	
I.319	IZBA	12.08	VINYL	P6	OMIETKA		OMIETKA	
I.320	IZBA	17.15	VINYL	P6	OMIETKA		OMIETKA	
I.321	HYGIENA	3.07	KERAMICKÁ	P5	KERAMICKÝ OBKLAD		SDK0	
I.322	ŠTÚDIOVŇA	39.22	VINYL	P6	OMIETKA		OMIETKA	
I.323	SKLAD	2.17	KERAMICKÁ	P5	OMIETKA		OMIETKA	
I.324	SKLAD	1.65	KERAMICKÁ	P5	OMIETKA		OMIETKA	
I.325	IZOLÁCIA	14.37	VINYL	P6	OMIETKA		OMIETKA	
I.326	HYGIENA	3.13	KERAMICKÁ	P5	KERAMICKÝ OBKLAD		SDK0	
I.327	IZBA - VYCHOVÁVATEĽ	7.67	VINYL	P6	OMIETKA		OMIETKA	
I.328	HYGIENA	2.68	KERAMICKÁ	P5	KERAMICKÝ OBKLAD		SDK0	
I.329	KUCHYŇKA - SPOLOČENSKÁ MIESTNOSŤ	34.35	KERAMICKÁ	P5	OMIETKA		OMIETKA	
I.330	ZÁDVERIE IZBY	2.80	VINYL	P6	OMIETKA		OMIETKA	
I.331	IZBA	11.37	VINYL	P6	OMIETKA		OMIETKA	
I.332	IZBA	12.48	VINYL	P6	OMIETKA		OMIETKA	
I.333	HYGIENA	3.65	KERAMICKÁ	P5	KERAMICKÝ OBKLAD		SDK0	
I.334	UPRATOVACIA KOMORA	4.45	KERAMICKÁ	P5	OMIETKA		OMIETKA	
I.335	ZÁDVERIE IZBY	2.80	KERAMICKÁ	P5	OMIETKA		OMIETKA	
I.336	IZBA	12.48	VINYL	P6	OMIETKA		OMIETKA	
I.337	IZBA	12.48	VINYL	P6	OMIETKA		OMIETKA	
I.338	HYGIENA	3.66	KERAMICKÁ	P5	KERAMICKÝ OBKLAD		SDK0	
	SPOLU	424.28						

vypracoval/a: TEXT

ROZVODNÝ SYSTÉM:

PoE 2 DC 12-48 V, SELV
2 DC 12V, SELV
2 AC 100V, IT
1/N/PE 230V 50Hz, TN-S (napájanie zariadení v rozvádzačoch RSK)

epMP, s.r.o.
Hattalova 1705/76
95633 Hrnčiarske Zalužany
+421 905 709 375
pavol.ep@epmp.sk
https://www.epmp.sk/

Zodpovedný projektant: Ing. Marek PAČUTA
Vypracoval: Ing. Peter STANISLAVSKÝ
Hlavný inžinier projektu: ODN Design s.r.o., Slovenskej jednoty 48, 040 01 Košice

Investor: Obchodná akadémia Humenné
Miesto stavby: kat. úz. Humenné, parc. č. 3352/3

Stavba:
REKONŠTRUKCIA INTERNÁTU

Objekt: SO 01.1 REKONŠTRUKCIA INTERNÁTU
Časť: ELEKTRICKÁ INŠTALÁCIA A OCHRANA PRED BLESKOM
Obsah: PODORYS 3. NP - SLABOPRÚDOVÁ INŠTALÁCIA

Stupeň: DRS | Sekt.:
Formát: 10x A4
Dátum: 12 / 2023
Číslo zákazky: 2023136
Mierka: 1:50 | Príloha: 09